Avellino, chiude il ponte della Ferriera. Assicurato il passaggio ai pedoni

Scritto da Red.
Lunedì 07 Agosto 2017 08:40

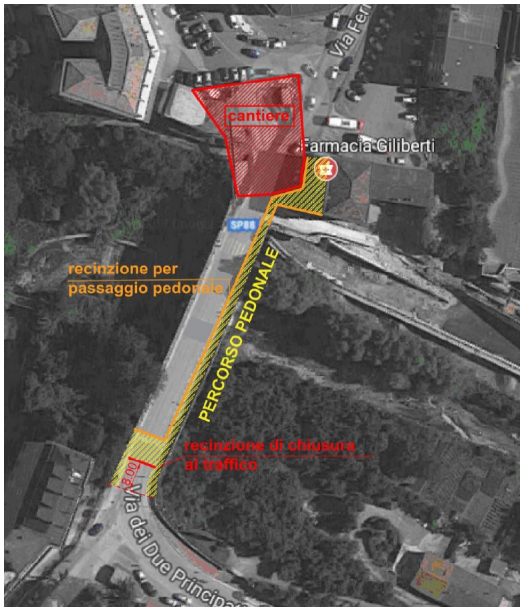

AVELLINO – L'amministrazione comunale comunica che a partire dal 17 agosto 2017 sin al 30 novembre 2017, per dar luogo ai lavori del "Sottopasso per la viabilità di accesso…(AV Piu 01B 03) sarà inibito il solo traffico veicolare sul ponte della Ferriera. Sarà invece sempre assicurato il passaggio pedonale.