Scritto da Red.
Venerdì 21 Novembre 2014 19:59

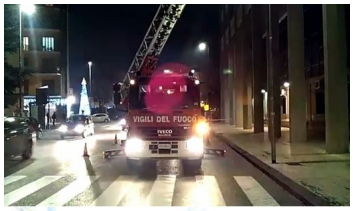

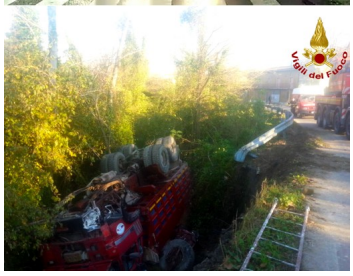

AVELLINO – Una serie di interventi è stata portata a termine, tra Avellino città e provincia, dai vigili del fuoco. Nel capoluogo l'opera dei caschi rossi si è resa necessaria, nel tardo pomeriggio, in via Vincenzo Sara per la rimozione di alcuni vetri pericolanti da una finestra del terzo piano del palazzo del tribunale. Il pericolo è stato eliminato con la pronta rimozione dei pezzi in bilico e la messa in sicurezza della struttura. Sempre ad Avellino città i vigili del fuoco sono intervenuti presso il centro commerciale Ipercoop di contrada Baccanico per un principio d'incendio verificatosi ad una cassa dell'ipermercato. Si è provveduto allo spegnimento delle fiamme evitando così il peggio.

È durata invece diverse ore, sempre nel pomeriggio di oggi, l'opera di recupero di un autocarro carico di sabbia che, per cause ancora in corso di accertamento, prima è sbandato, poi è andato a ribaltarsi nella scarpata sottostante. L'incidente si è verificato in via Iardino a San Martino Valle Caudina: qui sono accorsi dalla sede centrale di contrada Quattrograne i vigili del fuoco che hanno dovuto ricorrere all'utilizzo di un'autogrù per rimuovere il pesante automezzo. Illeso il conducente che riusciva ad uscire dall'abitacolo senza riportare grosse conseguenze.