Scritto da Red.
Giovedì 02 Agosto 2012 16:12

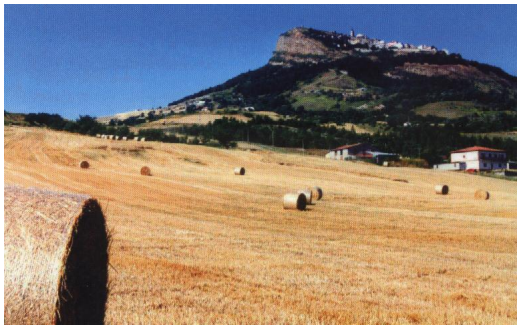

CAIRANO – Cairano: aria, cielo e terra. Con questo evento continuano le attività legate all'edizione 2012 di Cairano 7x, *il volo della balena*.
Saranno tre giorni scanditi da natura, cultura, fotografia, teatro ed enogastronomia per farsi trasportare , come dicono gli organizzatori, attraverso le nuvole in groppa alla balena volante.

Il programma prevede a partire dal 3agosto mostre di fotografia, convegni, presentazione di libri e spettacoli teatrali per concludere domenica 5 agosto con voli dimostrativi di parapendio e degustazione enogastronomica di prodotti tipici presso le antiche grotte vinarie, l'unica strada del vino esistente nella provincia dei 3 Docg. Sarà possibile partecipare, poi, al corso di alfabetizzazione fotografica *Sul dorso della balena* a cura del fotografo professionista Antonio Bergamino per approfondire i principi base e per realizzare reportage fotografici a Cairano e nell' *Oasi Wwwf* di Conza della Campania.
Sarà attiva anche la ristorazione Km 0 a cura della comunità cairanese che assicurerà pranzi e cene a base di prodotti e pietanze tipiche del territorio.
Per ulteriori informazioni sul programma e per le prenotazioni collegarsi al sito www.cairanoproloco.it