Gal Partenio, la nota del presidente Beatrice

Scritto da Red.
Venerdì 06 Aprile 2018 13:42

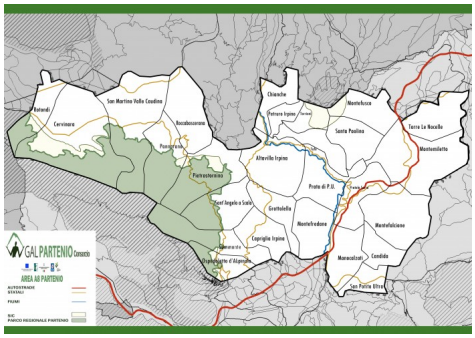

SANTA PAOLINA – Apprendo dagli organi di stampa – dichiara in una nota Luca Beatrice, presidente del Cda del Gal Partenio – che Francesco Todisco è intervenuto su questioni relative al Gal Partenio, senza cognizione di causa. Intendo solo sottolineare che le procedure seguite dai Gal ordinariamente sono sottoposte a verifica da parte degli organi regionali preposti e mai sono stati fatti rilievi all'operato del Gal Partenio. Rispetto alle notizie false e tendenziose riportate, chi ha avviato questa campagna di discredito se ne assumerà la responsabilità.