Scritto da Red.
Venerdì 18 Febbraio 2022 12:24

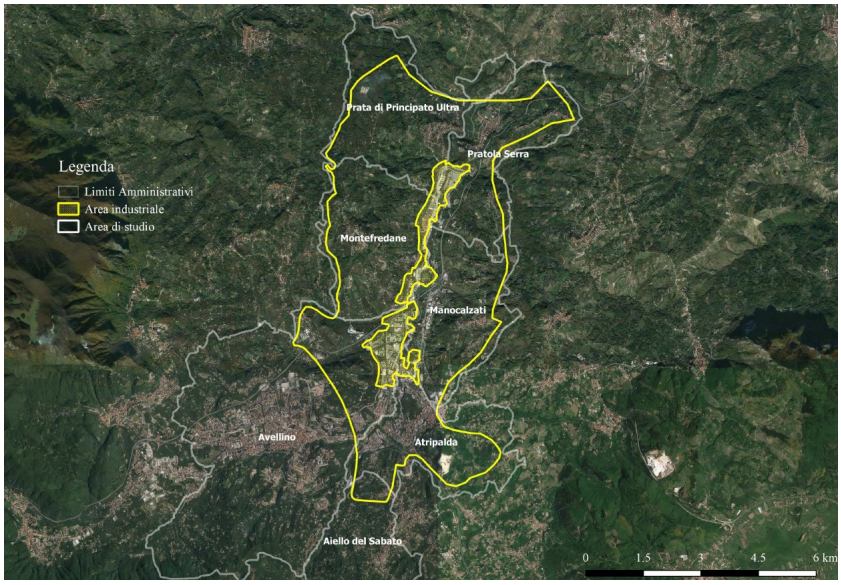

MONTEFREDANE – Il sindaco di Montefredane, Ciro Aquino, ha scritto stamani una lettera ai propri concittadini in occasione del sit-in che si terrà domani davanti ai cancelli della ex Novolegno, per rilanciare le ragioni della crescita e dello sviluppo della Valle del Sabato, a cui parteciperanno parlamentari, consiglieri regionali ed il presidente della Provincia di Avellino, Rino Buonopane.

“Cari concittadini, vi chiedo di partecipare all'incontro di domani, alle ore 9:30, davanti ai cancelli della Novolegno. È un appuntamento che serve per far comprendere alla Regione e al governo che, Arcella non può rimanere ferma per volontà di un imprenditore che ha deciso di delocalizzare al Nord e qui, a Montefredane, tenere chiusi i cancelli, mentre ci sono imprese coraggiose disponibili ad investire e creare nuovi posti di lavoro.

Non possiamo subire l'ennesimo scippo da parte di codesti signori del nord, che sterilizzano occasioni importanti come le Zes e Pnrr che, invece, dobbiamo utilizzare al meglio.

Ho il dovere morale e politico di chiedere ai miei concittadini sostegno e solidarietà, innanzitutto, per le famiglie che da maggio resteranno senza Naspi, ma anche per i tanti giovani che si vedono costretti, ancora, a lasciare la nostra terra in cerca di fortuna.

Ai rappresentanti istituzionali di Regione e Parlamento nazionale, dobbiamo chiedere con forza e determinazione di farsi carico del nostro territorio, di avviare una fase nuova di virtuosa

crescita e di sano sviluppo.

Ci vediamo domani mattina per ribadire le nostre giuste rivendicazioni, ma soprattutto per far capire a tutti che Arcella rappresenta il cuore pulsante dell'economia della Valle del Sabato. Diamo forza alla speranza, insieme rilanciamo la sfida del lavoro e della crescita!”.