Atripalda, in mostra le tele del colorista

Scritto da Red.
Mercoledì 24 Aprile 2013 11:28

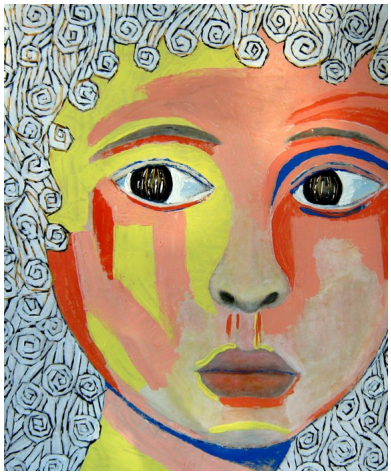

ATRIPALDA – Sarà aperta dal 26 aprile al 5 maggio, presso la Proloco atripaldese di via Roma, la personale di Marcoaurelio Iacolino, in arte *il colorista*, vincitore lo scorso anno a Barile, in provincia di Potenza, della IV edizione di “Enogenius”, il concorso internazionale di arte contemporanea cui aveva preso parte con l’opera
Il vino, liberazione dei sensi
. «Autodidatta e quindi non condizionato dai consueti percorsi formativi – si legge in una nota di presentazione della mostra – l’artista Iacolino è libero da qualsiasi sovrastruttura, sia stilistica, sia tecnica ed è arrivato all’espressione dell’arte in età matura. Attraverso i suoi viaggi ha avuto modo di conoscere da vicino l’arte moderna italiana, i giochi di colore del mondo orientale e la scuola impressionista. Il suo percorso artistico è continuato nella scelta della tecnica dell’utilizzo dell’olio, dell’acrilico e della malta su tela, trattati e lavorati a spatola. Iacolino è, il creatore di un’arte totalmente propria, condizionata solo dalle emozioni e dalle sensazioni del suo vissuto, che pure tuttavia rivela legami inediti e spontanei, ma innegabili. Applica con la spatola colori densi strato su strato, fino a coprire la superficie della tela. L'artista “informale” sceglie dunque il mezzo espressivo per le sue potenzialità tattili, oltre che per il suo intrinseco valore cromatico». La mostra, che si inserisce nella rassegna
Pro Loco in Arte
, giunta all’VIII edizione, sarà visitabile dalle 10.00 alle 13.00 e dalle 16.00 alle 20.00.