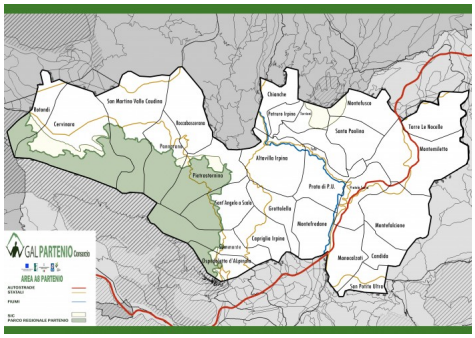

SAN MARTINO VALLE CAUDINA – «Con l'iniziativa *I borghi del gusto* abbiamo inteso fornire un'occasione di valorizzazione del territorio e delle eccellenze dell'agroalimentare e dell'artigianato tipico in un periodo dell'anno in cui è giusto e necessario favorire la socialità all'interno delle nostre comunità. Il filo rosso che unisce i quattro appuntamenti che compongono il cartellone è proprio questo: dar vita ad un ideale itinerario, in cui trovino spazio tipicità, cultura e tradizione, che possa contribuire alla riscoperta dell'identità territoriale e al rafforzamento dei valori di comunità quali la solidarietà, l'attenzione per i più piccoli».

È quanto spiega Luca Beatrice, presidente del Gal Partenio, l'ente promotore del cartellone di eventi che prende il via a partire da domani San Martino Valle Caudina fino all'8 dicembre, con animazione, artigianato artistico, esposizioni, degustazioni, enogastronomia tipica locale, escursioni guidate, musica tradizionale e solidarietà. Di altri microeventi saranno protagonisti gli artisti di strada, mentre il 7 dicembre spazio alle musiche natalizie classiche e moderne con "I mastri zampognari", che si esibiranno in brani della tradizione suonati con i classici strumenti del Natale di un tempo. L'8 dicembre sarà il giorno dedicato allo spettacolo di magia comica, dove l'elfo Giffy giocherà con i bambini coinvolgendoli con clownerie e divertenti illusioni, teatrino dei burattini con "Pulcinella & Babbo Natale".

La tappa di San Martino Valle Caudina sarà anche dedicata alla solidarietà: una delle casette di legno del mercatino di Natale è stata infatti destinata dal Gal Partenio all'iniziativa "Il Pino irpino", vera e propria carovana di solidarietà che girerà i 118 Comuni della provincia per incontrare persone e associazioni, ascoltare le loro storie e raccogliere dei doni e una decorazione natalizia rappresentativa del comune realizzata dai suoi cittadini: il 6, 7 e 8 sarà appunto la volta di San Martino Valle Caudina. Negli stessi giorni spazio anche alle escursioni guidate al borgo di San Martino Valle Caudina: per contatti è possibile rivolgersi al presidente della Pro loco Domenico Pisano ai numeri 347/9418722 e 328/1972397.

La seconda tappa dei "Borghi del gusto" si terrà il 13 e 14 dicembre ad Altavilla Irpina, dove l'esposizione sarà dedicata alle produzioni di qualità dell'agroalimentare dell'area del Partenio con particolare riferimento alle produzioni vitivinicole, alla tradizione dolciaria del territorio,

all’attività di trasformazione del comparto zootecnico e alle produzioni da forno. Due giorni dedicati anche alla scoperta del territorio, con le escursioni guidate al Palazzo Baronale (è possibile contattare il numero 338/3566313 – Camerlengo). I prossimi appuntamenti de “I Borghi del gusto” si svolgeranno il 20 e 21 dicembre a Summonte e il 27 e 28 dicembre a Montefusco.